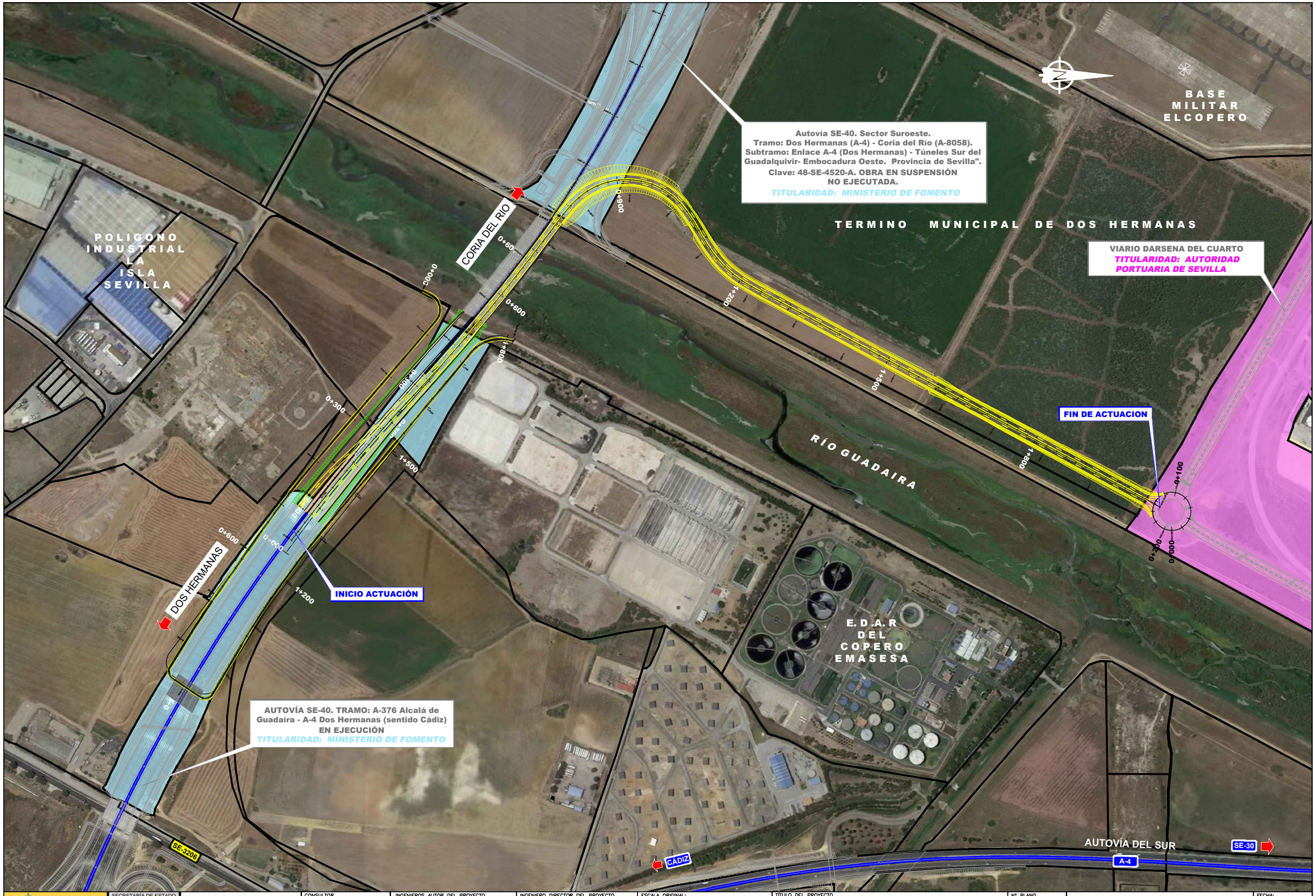

MINISTERIO DE FOMENTO	SECRETARÍA DE ESTADO DE INFRAESTRUCTURAS TRANSPORTE Y VIVIENDA SECRETARÍA GENERAL DE INFRAESTRUCTURAS	DIRECCIÓN GENERAL DE CARRETERAS DEMARCACIÓN DE CARRETERAS DEL ESTADO EN ANDALUCIA OCCIDENTAL	CONSULTOR cemosa Ingeniería y Control	INGENIEROS AUTOR DEL PROYECTO ANTONIO RODRIGUEZ LOPEZ INGENIEROS DE CAMINOS, CANALES Y PUERTOS	INGENIERO DIRECTOR DEL PROYECTO F. JULIO DOMINGO DE LA BLANCA INGENIERO DE CAMINOS, CANALES Y PUERTOS	ESCALA ORIGINAL: 1:3000 0 50 100 150m ORIGINAL UNE A-1	TÍTULO DEL PROYECTO PROYECTO DE TRAZADO. CLAVE 33-SE-5180 EMERGENCIA TRABAJOS PREVIOS PARA LA SUSTITUCIÓN DE TIRANTES DEL PUENTE DEL CENTENARIO. CONEXIÓN PROVISIONAL DE ACCESO SUR AL PUERTO DE SEVILLA DESDE SE-40.	Nº PLANO 2.16 HOJA 1 DE 1	PLANTA DELIMITACIÓN DE TITULARIDADES	FECHA: JUNIO 2019