SITUACIÓN GEOGRÁFICA
SIN ESCALA

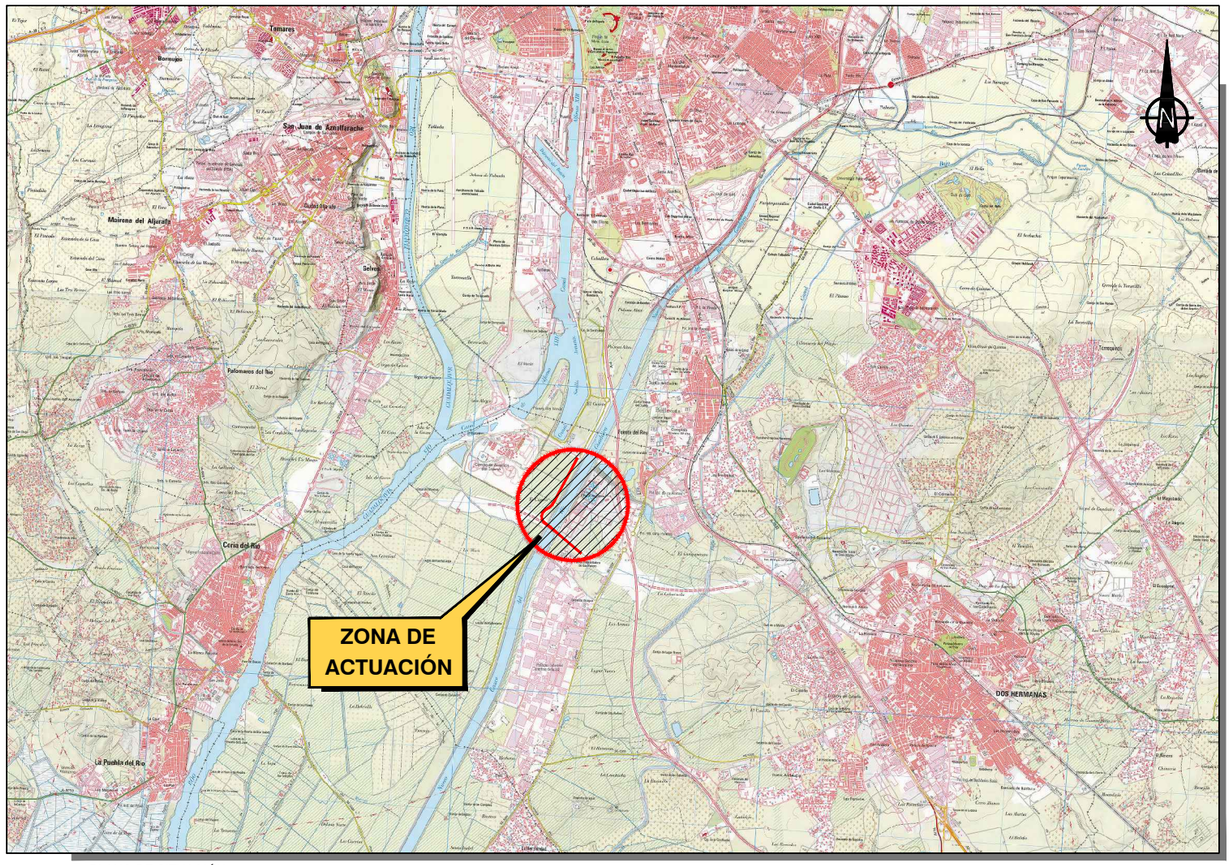

PLANO DE SITUACIÓN
ESCALA 1/50.000

ÍNDICE DE PLANOS

2.1.- PLANO DE SITUACIÓN E ÍNDICE

2.2.- PLANO DE CONJUNTO

2.3.- ORTOFOTO CON LA ACTUACIÓN

2.4.- PLANTA DE TRAZADO Y REPLANTEO

2.5.- PLANTA GENERAL

2.6.- PERFILES LONGITUDINALES

2.7.- SECCIONES TRANSVERSALES TIPO

2.8.- PERFILES TRANSVERSALES

2.9.- DRENAJE

2.10.- ESTRUCTURAS. *(NO PROCEDE PROYECTO DE TRAZADO)*

2.11. - OBRAS COMPLEMENTARIAS

2.12.- REPOSICIÓN DE SERVIDUMBRE Y SERVICIOS AFECTADOS

2.13.- DESVIOS PROVISIONALES. *(NO PROCEDE)*

2.14.- SEÑALIZACIÓN, BALIZAMIENTO Y SISTEMA DE CONTENCIÓN.
(NO PROCEDE PROYECTO DE TRAZADO)

2.15.- INTEGRACIÓN AMBIENTAL.
(NO PROCEDE PROYECTO DE TRAZADO)

2.16.- DELIMITACIÓN DE TITULARIDADES.

MINISTERIO DE FOMENTO	SECRETARÍA DE ESTADO DE INFRAESTRUCTURAS TRANSPORTE Y VIVIENDA SECRETARÍA GENERAL DE INFRAESTRUCTURAS	DIRECCIÓN GENERAL DE CARRETERAS DEMARCACIÓN DE CARRETERAS DEL ESTADO EN ANDALUCIA OCCIDENTAL	CONSULTOR cemosa Ingeniería y Control	INGENIEROS AUTOR DEL PROYECTO ANTONIO RODRIGUEZ LOPEZ INGENIEROS DE CAMINOS, CANALES Y PUERTOS	INGENIERO DIRECTOR DEL PROYECTO F. JULIO DOMINGO DE LA BLANCA INGENIERO DE CAMINOS, CANALES Y PUERTOS	ESCALA ORIGINAL: INDICADAS ORIGINAL UNE A-1	TÍTULO DEL PROYECTO **PROYECTO DE TRAZADO. CLAVE 33-SE-5180** EMERGENCIA TRABAJOS PREVIOS PARA LA SUSTITUCIÓN DE TIRANTES DEL PUENTE DEL CENTENARIO. CONEXIÓN PROVISIONAL DE ACCESO SUR AL PUERTO DE SEVILLA DESDE SE-40.	Nº PLANO 1 HOJA 1 DE 1	**PLANO DE SITUACIÓN E ÍNDICE**	FECHA: JUNIO 2019