

MINISTERIO DE FOMENTO

SECRETARÍA DE ESTADO DE INFRAESTRUCTURAS Y TRANSPORTES

DIRECCIÓN GENERAL DE CARRETERAS

SECRETARÍA DE ESTADO DE INFRAESTRUCTURAS Y TRANSPORTES

DIRECCIÓN GENERAL DE CARRETERAS

EL DIRECTOR DEL PROYECTO

Fernando Padroza Magarín

CONSULTOR

etm INGENIERIA

AUTOR DEL PROYECTO

José de Oña Ortega

DEMARCAción DE CARRETERAS DEL ESTADO EN EXTREMADURA

ESTUDIO INFORMATIVO FASE B

CLASE EI-CC-13

TÍTULO ALTERNATIVAS DE CONEXIÓN ENTRE LA AUTOVÍA TÍJULLO-CÁCERES (A-58) Y LA AUTOVÍA DE LA PLATA (A-66) EN EL ENTORNO DE CÁCERES

ESCALA ORIGINAL: 1:5.000

GRÁFICA

DESIGNACIÓN PLANOS DE ALTERNATIVAS ESTUDIADAS ALTERNATIVA 4

ALTERNATIVA	ENLACE A	ALTERNATIVA
A-58		
A-58		
ALTERNATIVA		

SIERRA DE FUENTES

LEYENDA

REPOSICIÓN CAMINO

NOMBRE FICHERO: 040104H04

FECHA: JUNIO 2010

PLANO: 4.14

HOJA 1 DE 4

0 75 150m

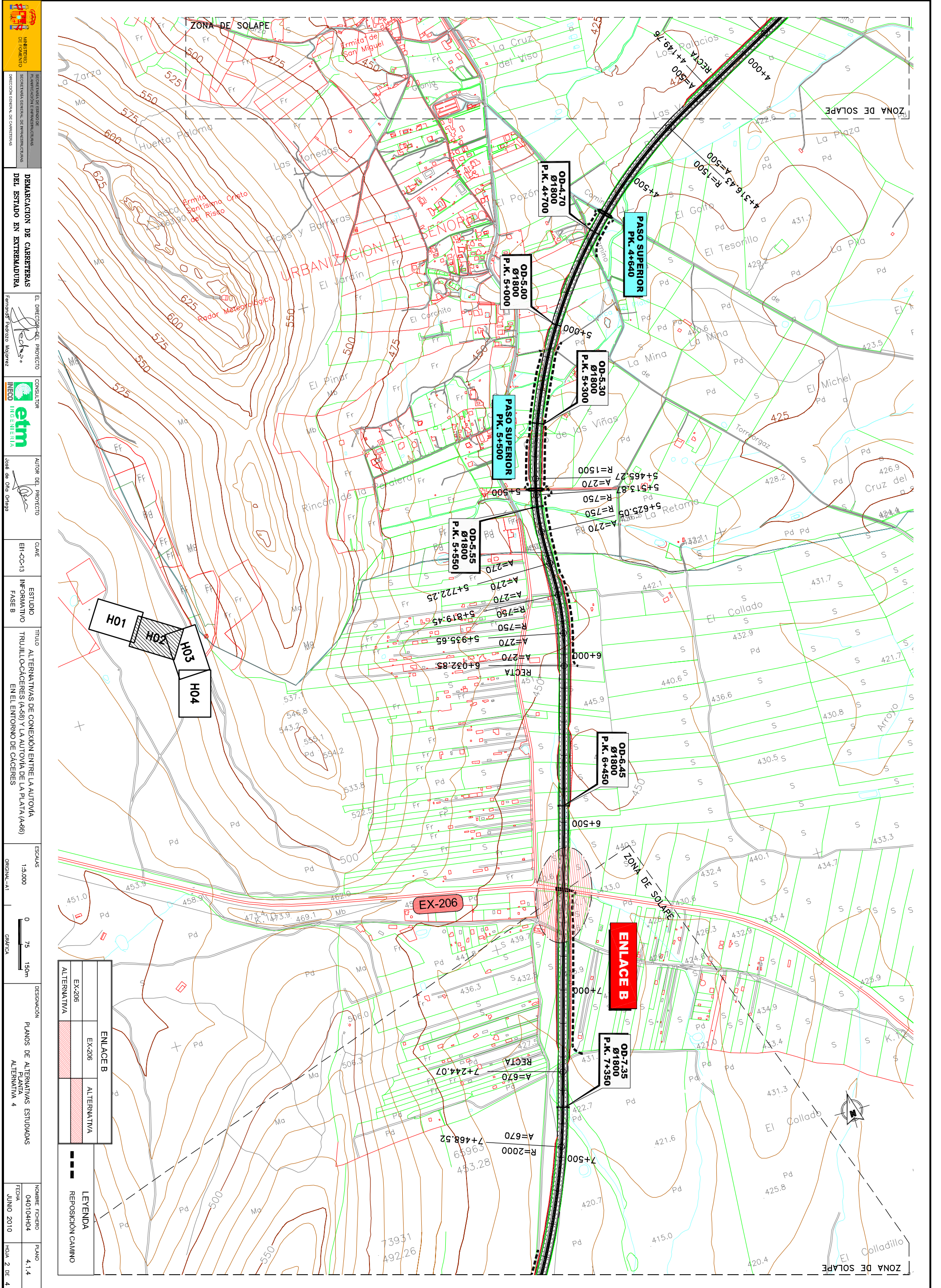

<p>MINISTERIO DE INFRAESTRUCTURAS Y TRANSPORTES</p> <p>DIRECCION GENERAL DE CARRETERAS</p>	<p>SECRETARÍA DE ESTADO DE INFRAESTRUCTURAS Y TRANSPORTES</p> <p>SECRETARÍA GENERAL DE INGENIERÍA DE CARRETERAS</p> <p>DIRECCION GENERAL DE CARRETERAS</p>
	<p>DEMARCAACION DE CARRETERAS DEL ESTADO EN EXTREMADURA</p>
<p>EL DIRECTOR DEL PROYECTO</p> <p>Fernando Navarro Najera</p>	<p>CONSULTOR</p> <p>etm INGENIERIA</p>
<p>AUTOR DEL PROYECTO</p> <p>José de Oña Ortega</p>	<p>CALE</p> <p>EI-CO-13</p>
<p>ESTUDIO INFORMATIVO FASE B</p>	<p>TITULO</p> <p>ALTERNATIVAS DE CONEXION ENTRE LA AUTOVIA TRUILLOCAJACERES (A-68) Y LA AUTOVIA DE LA PLATA (A-66) EN EL ENTORNO DE CACERES</p>
<p>ESCALAS</p> <p>1:5.000</p> <p>ORIGINAL-A1</p>	<p>DESIGNACION</p> <p>PLANOS DE ALTERNATIVAS ESTUDIADAS</p> <p>PLANIA ALTERNATIVA 4</p>
<p>LEGENDA</p> <p>REPOSICION CAMINO</p>	<p>NUMERO FICHERO</p> <p>040104H04</p> <p>FECHA</p> <p>JUNIO 2010</p> <p>PLANO</p> <p>H04. 2 DE 4</p>

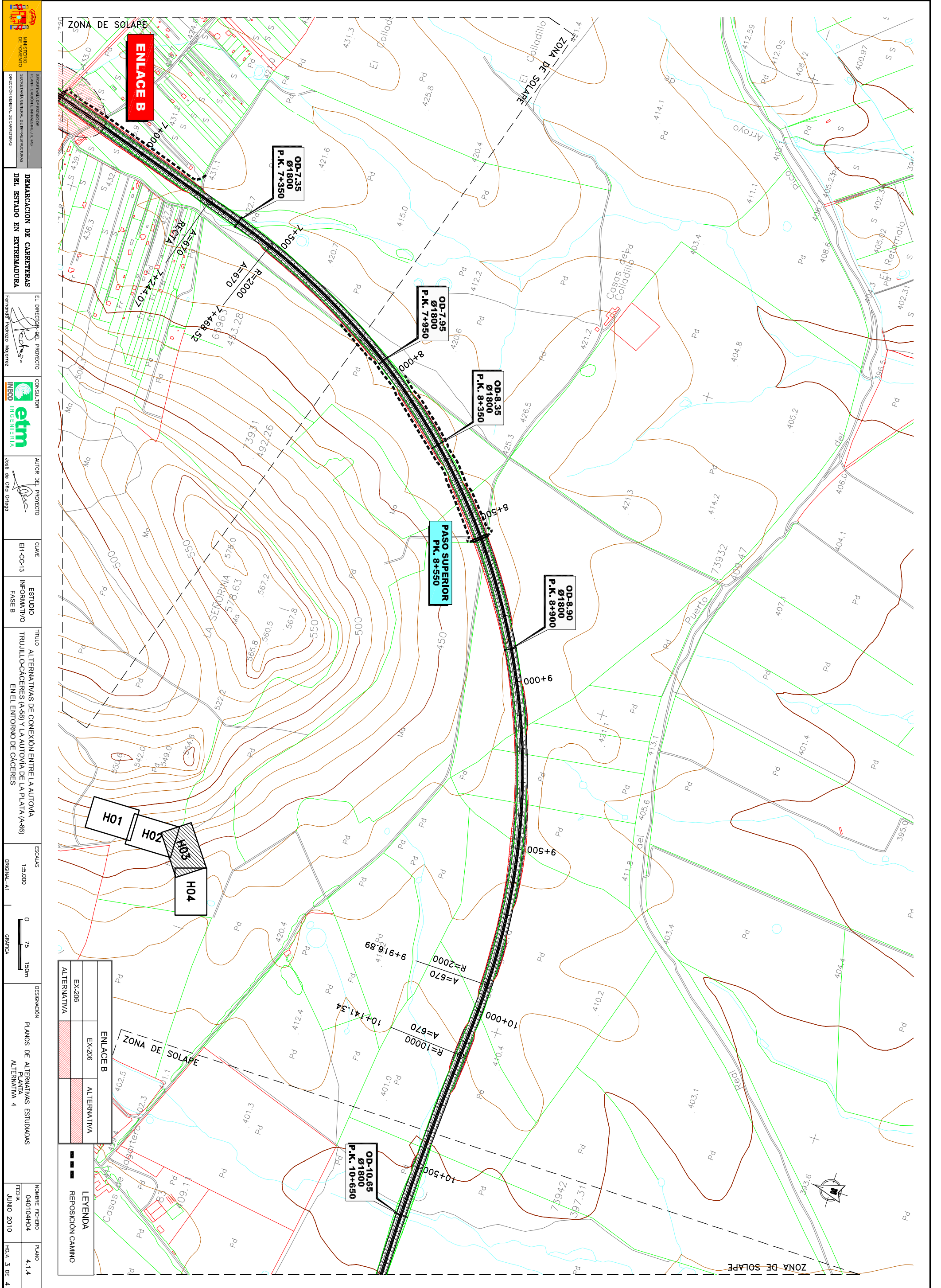

<p>MINISTERIO DE INFRAESTRUCTURAS Y TURISMO</p>	<p>SECRETARÍA DE ESTADO DE INFRAESTRUCTURAS Y TRANSPORTES</p> <p>DIRECCIÓN GENERAL DE INICIATIVAS DE GRAN INTERÉS</p> <p>DIRECCIÓN GENERAL DE CARRETERAS</p>
	<p>DEMARCACIÓN DE CARRETERAS DEL ESTADO EN EXTREMADURA</p>
<p>EL DIRECTOR DEL PROYECTO</p> <p>Fernando Muñoz Najera</p>	<p>CONSULTOR</p> <p>etm ingeniería</p>
<p>AUTOR DEL PROYECTO</p> <p>José de Oña Ortega</p>	<p>ESTUDIO INFORMATIVO FASE B</p>
<p>TÍTULO</p> <p>ALTERNATIVAS DE CONEXIÓN ENTRE LA AUTOVÍA TRUILLO-CÁCERES (A-69) Y LA AUTOVÍA DE LA PLATA (A-66) EN EL ENTORNO DE CÁCERES</p>	<p>ESCALAS</p> <p>1:5.000</p>
<p>DESIGNACIÓN</p> <p>PLANOS DE ALTERNATIVAS ESTUDIADAS</p> <p>ALTERNATIVA 4</p>	<p>GRÁFICA</p> <p>0 75 150m</p>
<p>NOMBRE ARCHIVO</p> <p>040104H04</p> <p>FECHA</p> <p>JUNIO 2010</p>	<p>PLANO</p> <p>4.1.4</p> <p>H04_3 DE 4</p>

ALTERNATIVA	ENLACE B	ALTERNATIVA
EX-206	EX-206	ALTERNATIVA
ALTERNATIVA	ALTERNATIVA	ALTERNATIVA

---	REPOSICIÓN CAMINO
-----	-------------------

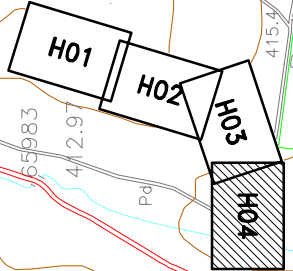
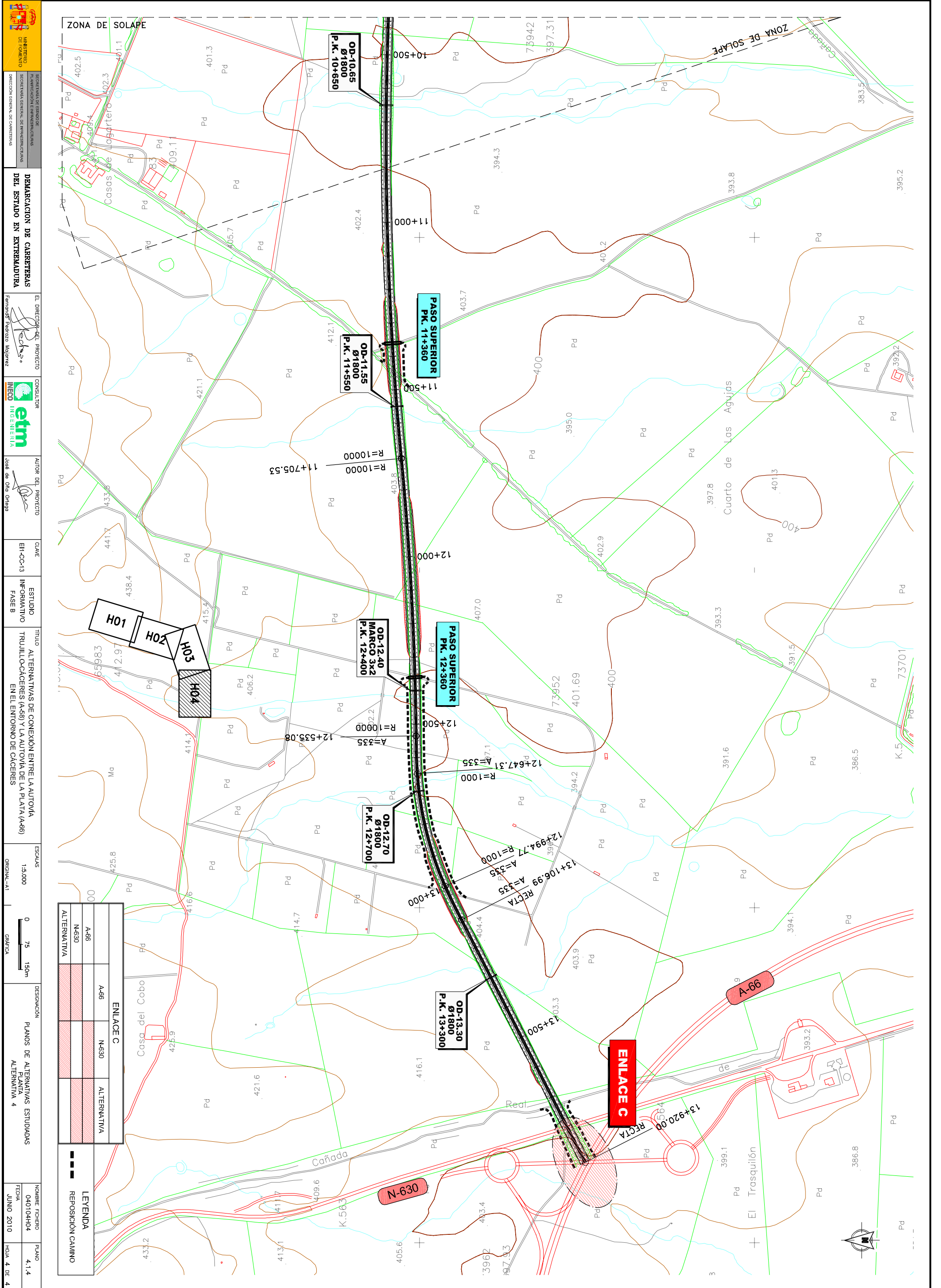

ENLACE C	
A-66	N-630
ALTERNATIVA	ALTERNATIVA

LEGENDA	
	REPOSICIÓN CAMINO

MINISTERIO DE FOMENTO  
 DIRECCIÓN GENERAL DE INFRAESTRUCTURAS Y TRANSPORTES  
 DIRECCIÓN GENERAL DE CARRETERAS

DEMARCACION DE CARRETERAS DEL ESTADO EN EXTREMADURA

EL DIRECTOR DEL PROYECTO  
 Fernando Muñoz Mojares

CONSULTOR  
  
 etm INGENIERIA

AUTOR DEL PROYECTO  
 José de Oña Ortega

CALAE  
 EII-OC-13

ESTUDIO INFORMATIVO FASE B

TÍTULO  
 ALTERNATIVAS DE CONEXIÓN ENTRE LA AUTOVÍA TRUJILLO-CÁCERES (A-66) Y LA AUTOVÍA DE LA PLATA (A-66) EN EL ENTORNO DE CÁCERES

ESCALAS  
 ORIGINAL-A1  
 1:5.000

GRÁFICA  
 0 75 150m

DESIGNACIÓN  
 PLANOS DE ALTERNATIVAS ESTUDIADAS  
 ALTERNATIVA 4

NOMBRE FICHERO  
 040104H04

FECHA  
 JUNIO 2010

PLANO  
 4.1.4  
 H04 4 DE 4