

SECCION TRANSVERSAL  
ESCALA 1:50

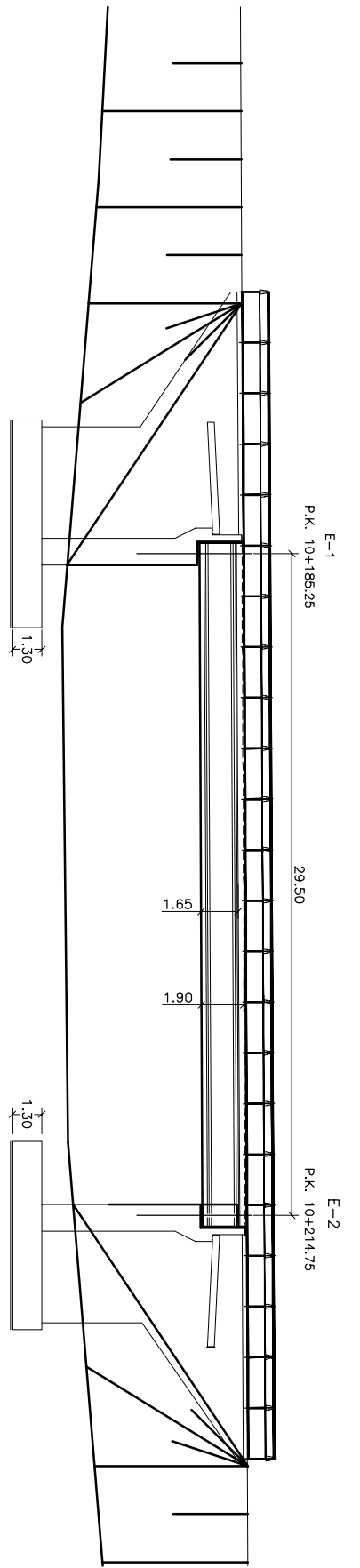

ALZADO  
ESCALA 1:150

PASOS INFERIORES CARRETERA N-630				
ALTERNATIVA 5				
P.K.	LUCES (m)	ANCHO (m)	LONGITUD (m)	
10+200	30.1	2x11.5	30.1	

<p>MINISTERIO DE TRANSPORTO E INFRASTRUCTURA</p>	DIRECCION GENERAL DE INFRASTRUCTURAS DIRECCION GENERAL DE CARRETERAS	DEMARCACION DE CARRETERAS DEL ESTADO EN EXTREMADURA	EL DIRECTOR DEL PROYECTO Fernando Paredes Mojares	CONSULTOR 	AUTOR DEL PROYECTO José de Dios Ortega	CLAVE EI-CC-13	ESTUDIO INFORMATIVO FASE B	TITULO ALTERNATIVAS DE CONEXION ENTRE LA AUTOVIA TRUJILLO-CACERES (A-58) Y LA AUTOVIA DE LA PLATA (A-66) EN EL ENTORNO DE CACERES	ESCALAS INDICADAS ORIGINAL-A1	DESIGNACION TIPOLOGIA ESTRUCTURAL P.I. CARRETERA N-630	NOMBRE FICHERO 040402H01	PLANO 4.4.2
	FECHA JUNIO 2010	HOJA 1 DE 1										

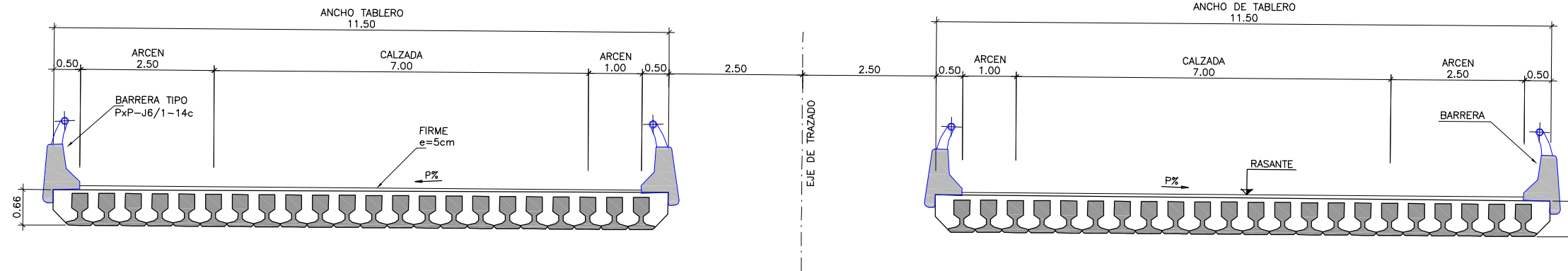

SECCION TRANSVERSAL  
ESCALA 1:50

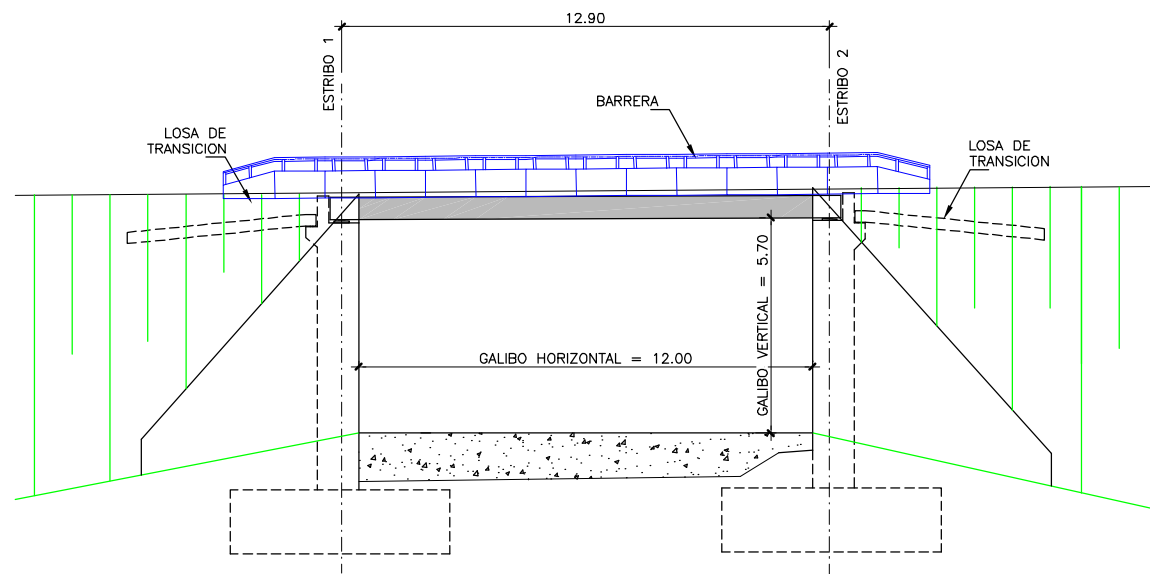

ALZADO  
ESCALA 1:100

PASOS INFERIORES CARRETERA EX-100			
<b>ALTERNATIVA 6</b>			
P.K.	LUCES (m)	ANCHO (m)	LONGITUD (m)
1+760	13.5	2x11.5	13.5
<b>ALTERNATIVA 7</b>			
P.K.	LUCES (m)	ANCHO (m)	LONGITUD (m)
7+025	13.5	2x11.5	13.5
<b>PASO INFERIOR EN CARRETERA CC-26</b>			
<b>ALTERNATIVA 8</b>			
P.K.	LUCES (m)	ANCHO (m)	LONGITUD (m)
6+608	50	2x11.5	50

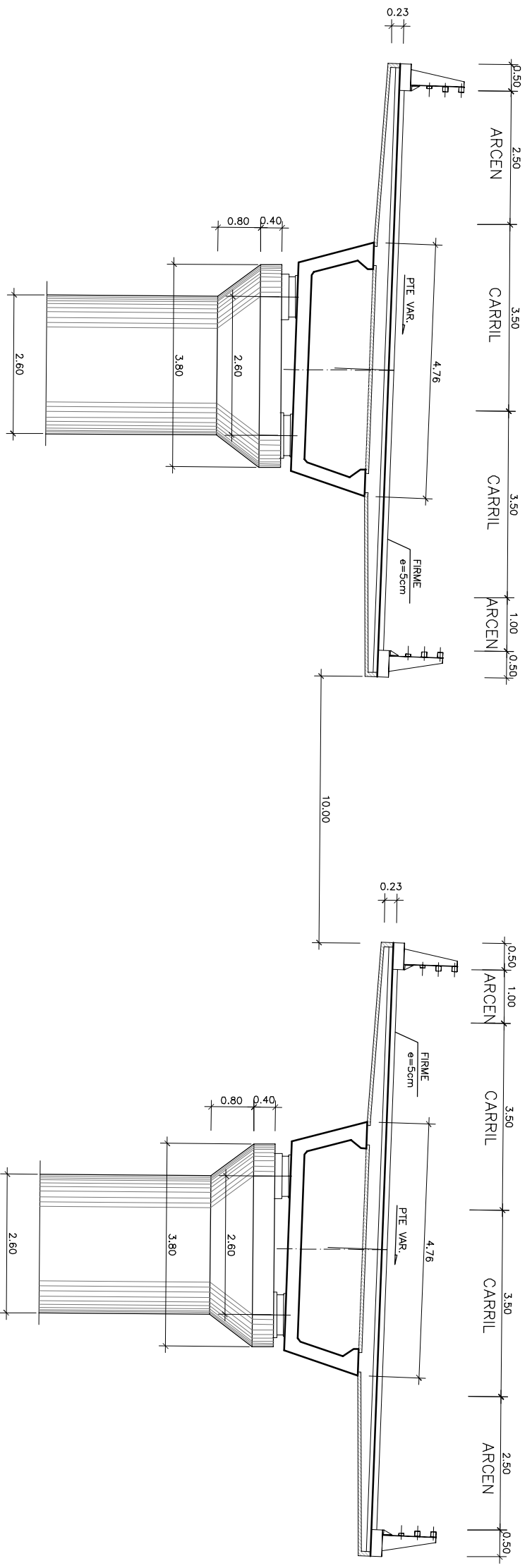

SECCION TRANSVERSAL  
ESCALA 1:50

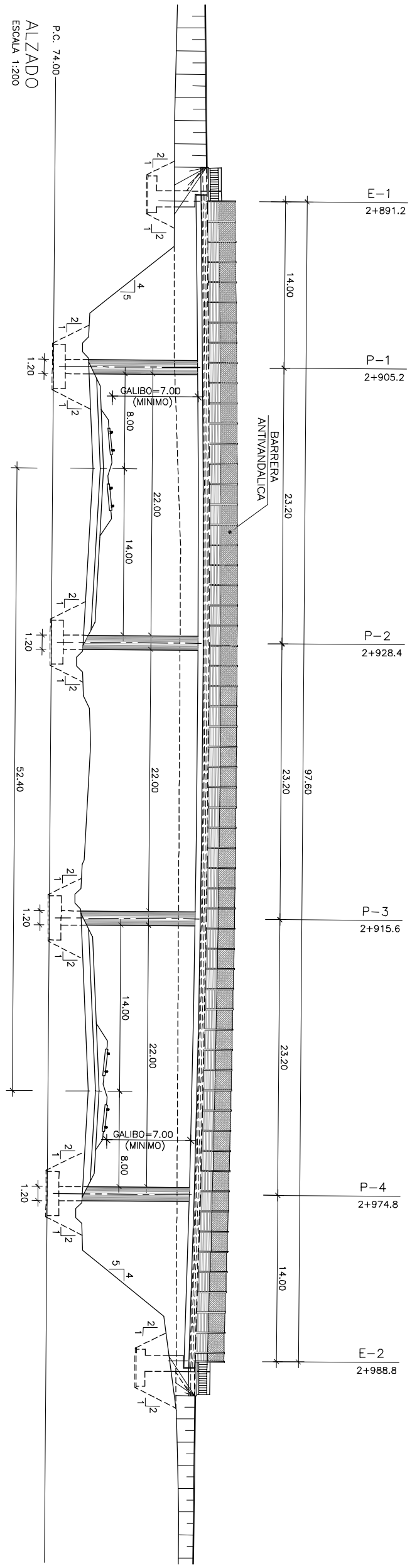

PASO INFERIOR AVE			
ALTERNATIVA 7			
P.K.	LUZES (m)	ANCHO (m)	LONGITUD (m)
1+930	14+23.2+23.2+23.2+14	2x11.5	97.6

	DIRECCION GENERAL DE INGENIERIA DE CARRETERAS DIRECCION GENERAL DE CARRETERAS	EL DIRECTOR DEL PROYECTO Fernando Fdez. Magreza	CONSULTOR 	AUTOR DEL PROYECTO José de Oña Ortega	CLAVE	ESTUDIO	TITULO	ESCALAS	DESIGNACION TIPOLOGIA ESTRUCTURAL ESTRUCTURA SOBRE EL AVE	NOMBRE FICHERO	PLANO
	DEMARCAACION DE CARRETERAS DEL ESTADO EN EXTREMADURA				E1-CC-13	FASE B	ALTERNATIVAS DE CONEXION ENTRE LA AUTOVIA TRUJILLO-CACERES (A-58) Y LA AUTOVIA DE LA PLATA (A-66) EN EL ENTORNO DE CACERES	ORIGINAL-A1		GRAFICA	040404H01



	MINISTERIO DE FOMENTO	SECRETARÍA DE ESTADO DE INFRAESTRUCTURAS, TRANSPORTES Y MEDIOS DE COMUNICACIÓN	DIRECCIÓN GENERAL DE CARRETERAS	DMARCAACION DE CARRETERAS DEL ESTADO EN EXTREMADURA	EL DIRECTOR DEL PROYECTO Fernando Padroza Mijanguez	CONSULTOR <b>etm</b> INGENIERIA	AUTOR DEL PROYECTO José de Oña Ortega	CAAF EH-CC-13	ESTUDIO INFORMATIVO FASE B	TÍTULO ALTERNATIVAS DE CONEXIÓN ENTRE LA AUTOVÍA TRUJILLO-CÁCERES (A-58) Y LA AUTOVÍA DE LA PLATA (A-66) EN EL ENTORNO DE CÁCERES	ESCALAS INDICADAS	0	DESIGNACIÓN TIPOLOGÍA ESTRUCTURAL TÚNEL	NOMBRE FICHERO 040405H01	PLANO 4.4.5
										ESCALA 1:5.000		GRÁFICA		FECHA JUNIO 2010	HOLA 1 DE 1

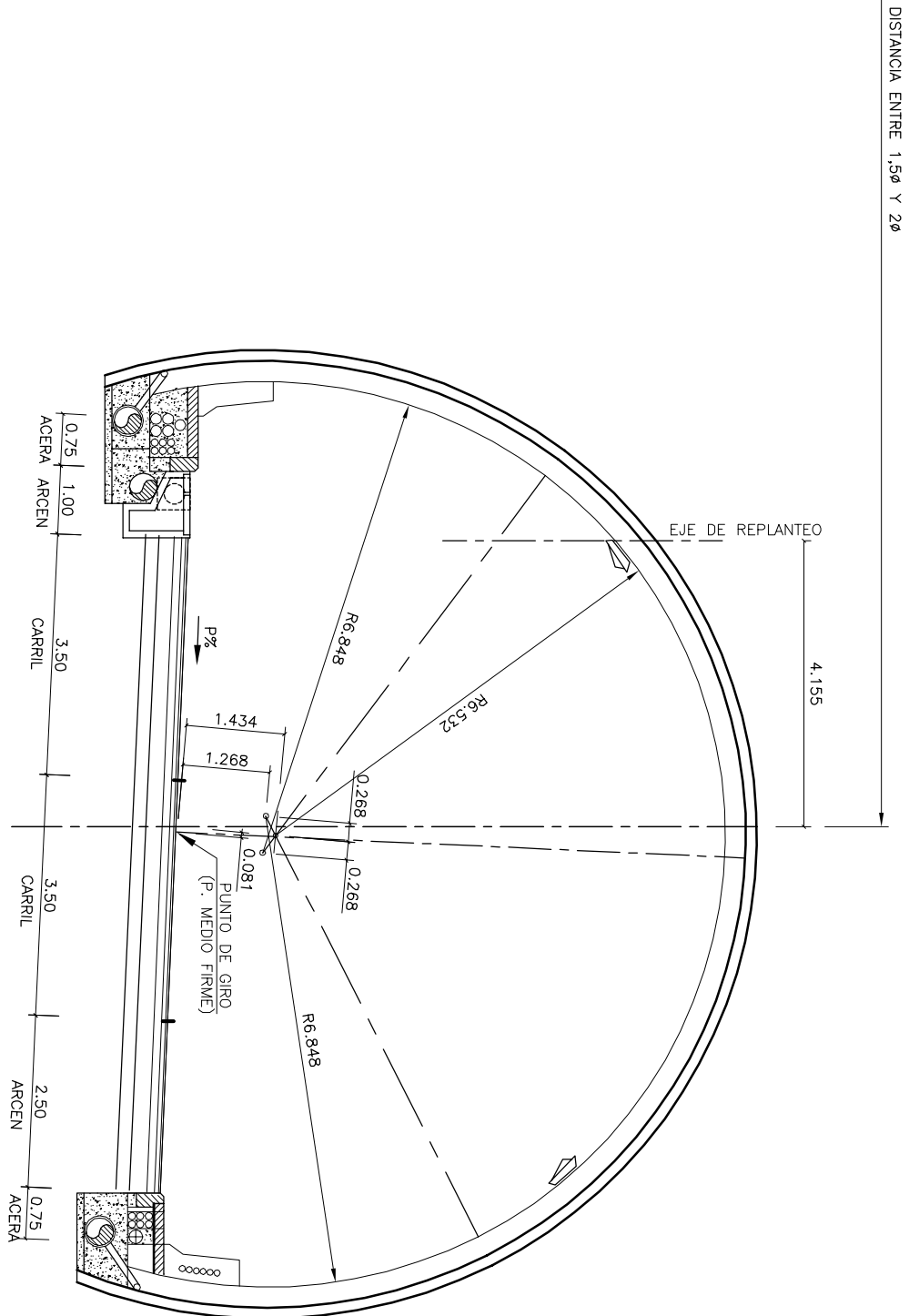
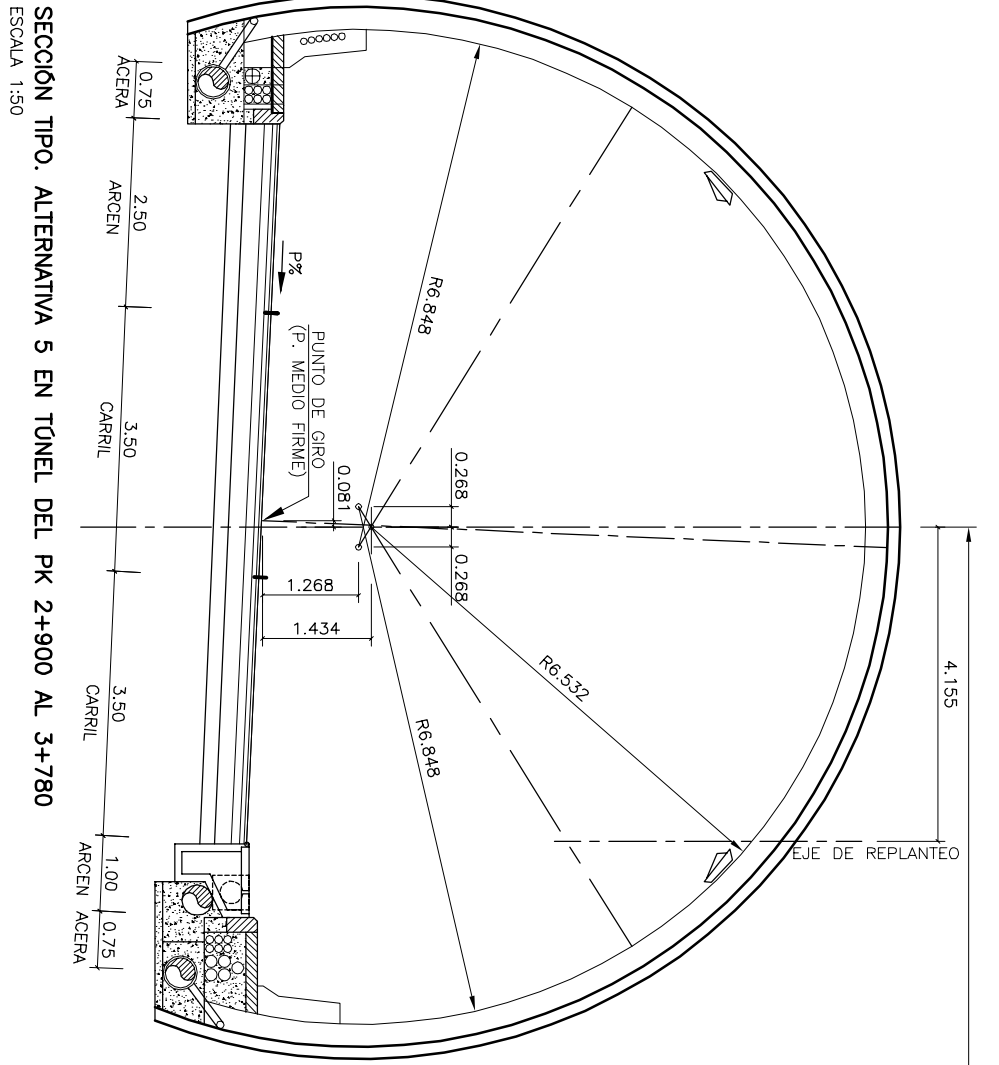
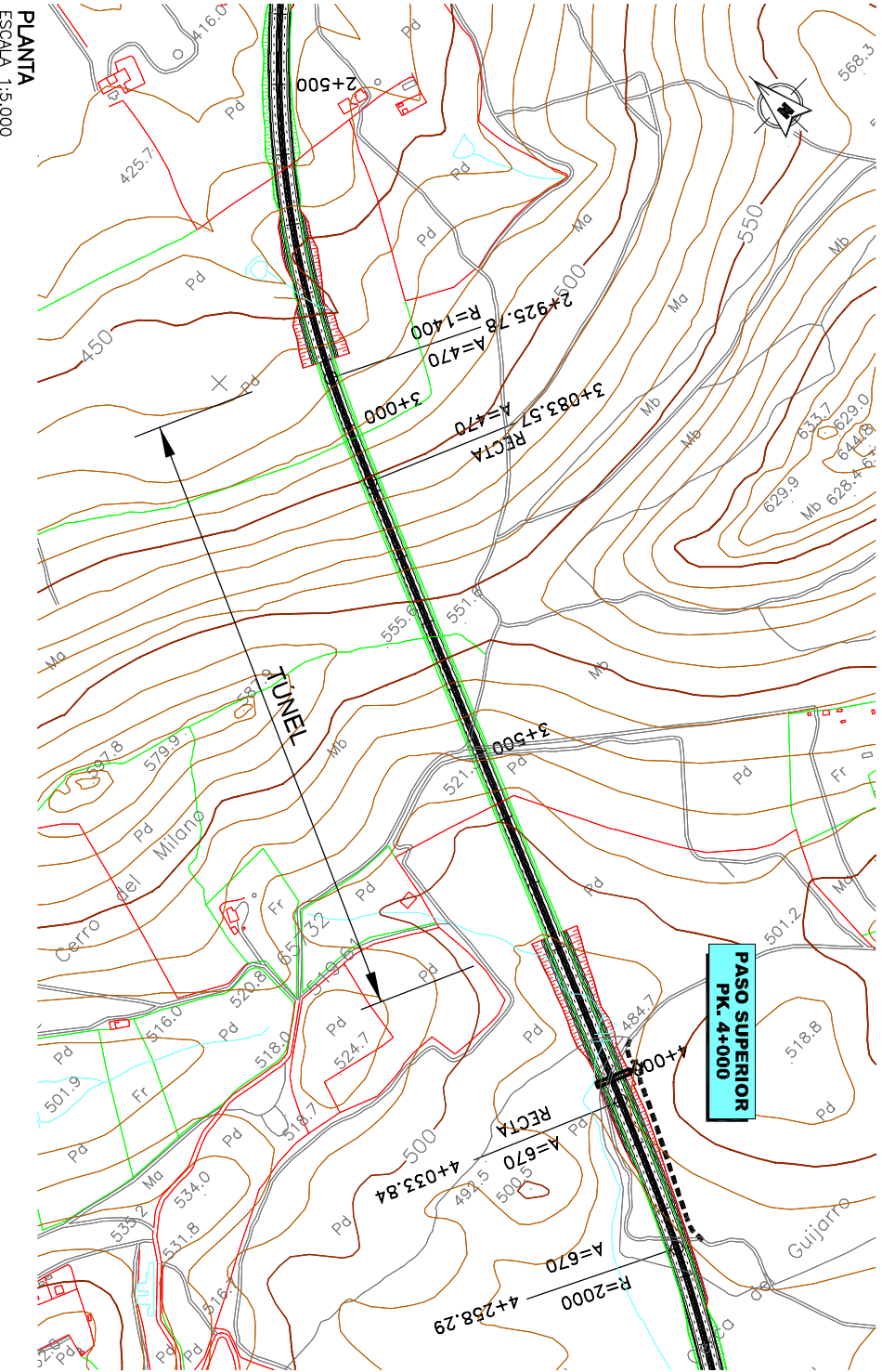
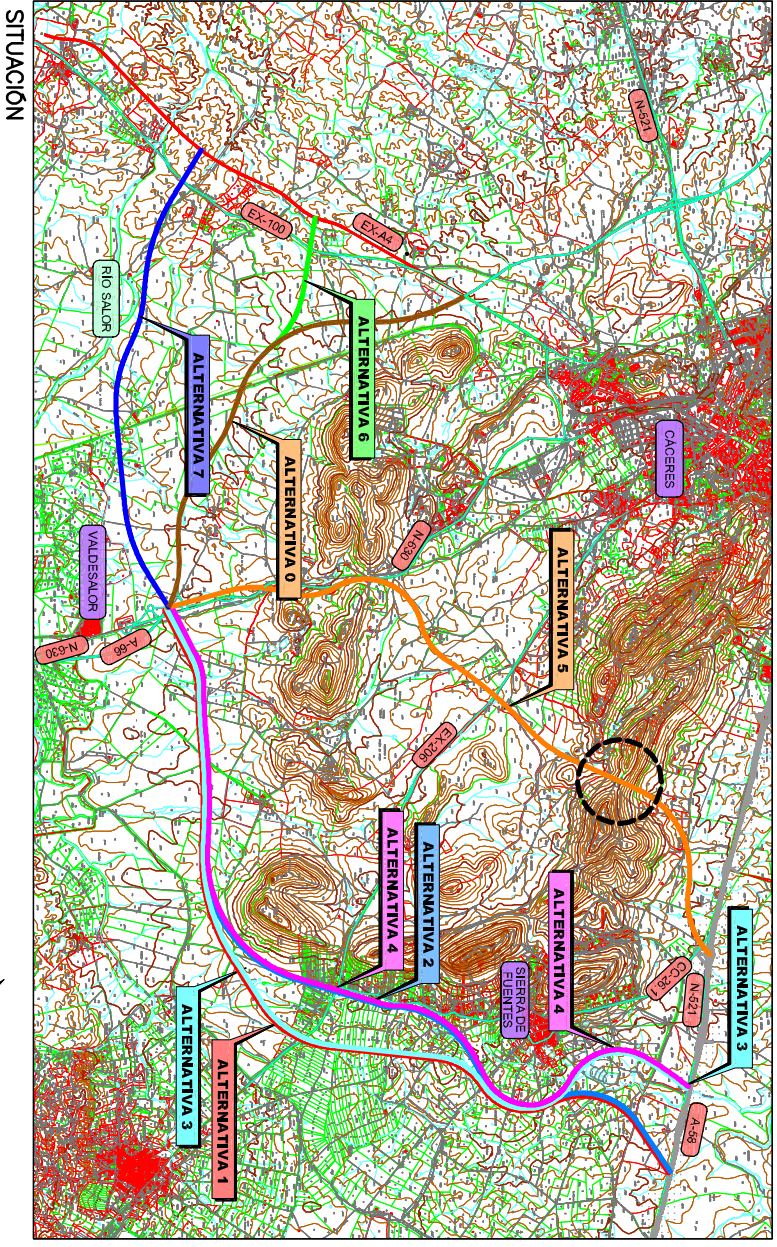

DISTANCIA ENTRE 1.50 Y 20