

FICHERO: 2.2.1_PLANO DE HOJAS Y PERF.LONG.DWG
 IMPRESO: 08/10/2018
 REVISIÓN: 28/06/2018
 DIRECTORIO: P:\111400_KC_VIE_MALPARTIDA\PLANOS_Y_CONSTRUCCION

P.K.	COTAS RASANTE TERRENO	DIAGRAMA DE CURVATURAS
0+000	406.189	RECTA
0+127.141	406.189	A=570
0+318.259	410.297	R=1700
0+412.829	410.119	A=570
0+603.947	409.594	RECTA
1+000	406.755	
1+500	413.213	
2+000	405.008	
2+493.315	402.965	R=5000
2+692.602	402.928	A=500 R=1500
3+000	404.995	
3+500	403.212	
4+000	408.192	RECTA
4+166.022	407.430	A=500
4+251.689	401.598	
4+500	401.598	
4+916.890	395.954	A=500 R=1500
5+000	403.215	
5+492.279	392.095	A=500
6+000	390.486	
6+326.062	381.031	A=500 R=1500
6+492.279	377.148	
6+659.395	374.981	A=500
7+000	378.312	
7+452.273	376.282	A=500 R=1250
8+000	365.945	
8+411.910	361.170	A=420
9+000	357.099	
9+408.576	357.254	A=500 R=1500
10+000	354.917	
10+500	352.868	RECTA
10+864.288	354.455	
11+079.762	356.833	RECTA

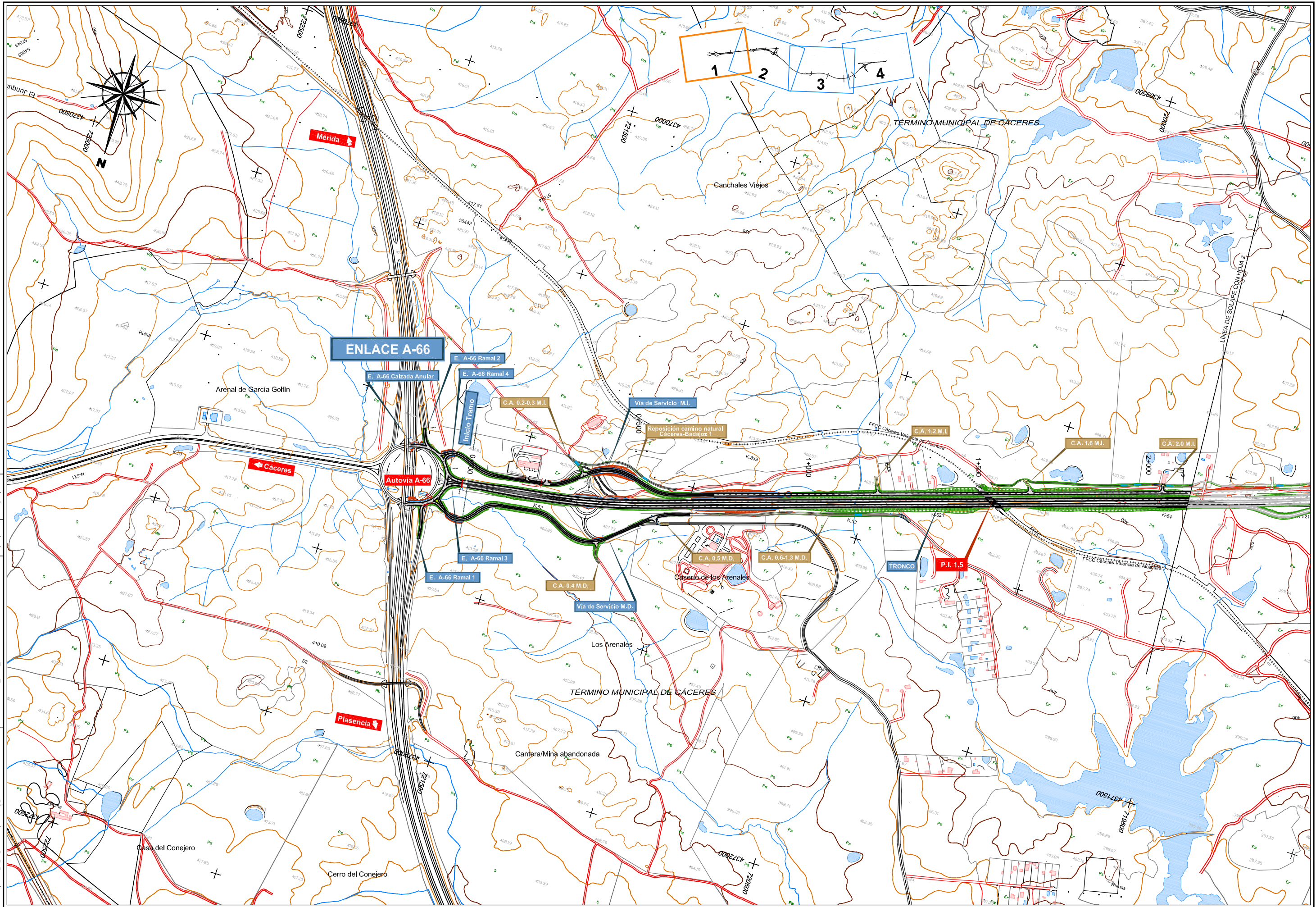

DIRECTORIO
 P:\1114004_PC_VIE_MALPARTIDA (PLANOS) \CONSTRUCCION
 FICHERO
 2.2.2. PLANTA DE CONJUNTO.DWG
 REVISION
 20/06/2018
 IMPRESO
 06/10/2018



SECRETARÍA DE ESTADO DE INFRAESTRUCTURAS, TRANSPORTE Y VIVIENDA
 SECRETARÍA GENERAL DE INFRAESTRUCTURAS
 DIRECCIÓN GENERAL DE CARRETERAS
 DEMARCACIÓN DE CARRETERAS DEL ESTADO EN EXTREMADURA



CONSULTOR / ES:
 LOS I.C.C.P. AUTORES DEL PROYECTO:
 EL I.C.C.P. DIRECTOR DEL PROYECTO:
 EXAMINADO EL INGENIERO JEFE DE LA DEMARCACIÓN:
 ESCALA:
 E 1:5000
 EN ORIGINAL LINE A-1

TÍTULO DEL PROYECTO:
 PROYECTO DE TRAZADO Y CONSTRUCCIÓN VARIANTE DE MALPARTIDA DE CÁCERES PROVINCIA DE CÁCERES "PRIMERA FASE CONSTRUCTIVA"

CLAVE:
 T2/12-CC-3520
 N.º PLANO:
 2.2.2
 DESIGNACIÓN:
 PLANTA DE CONJUNTO

FECHA:
 JUNIO 2018
 HOJA 1 DE 4

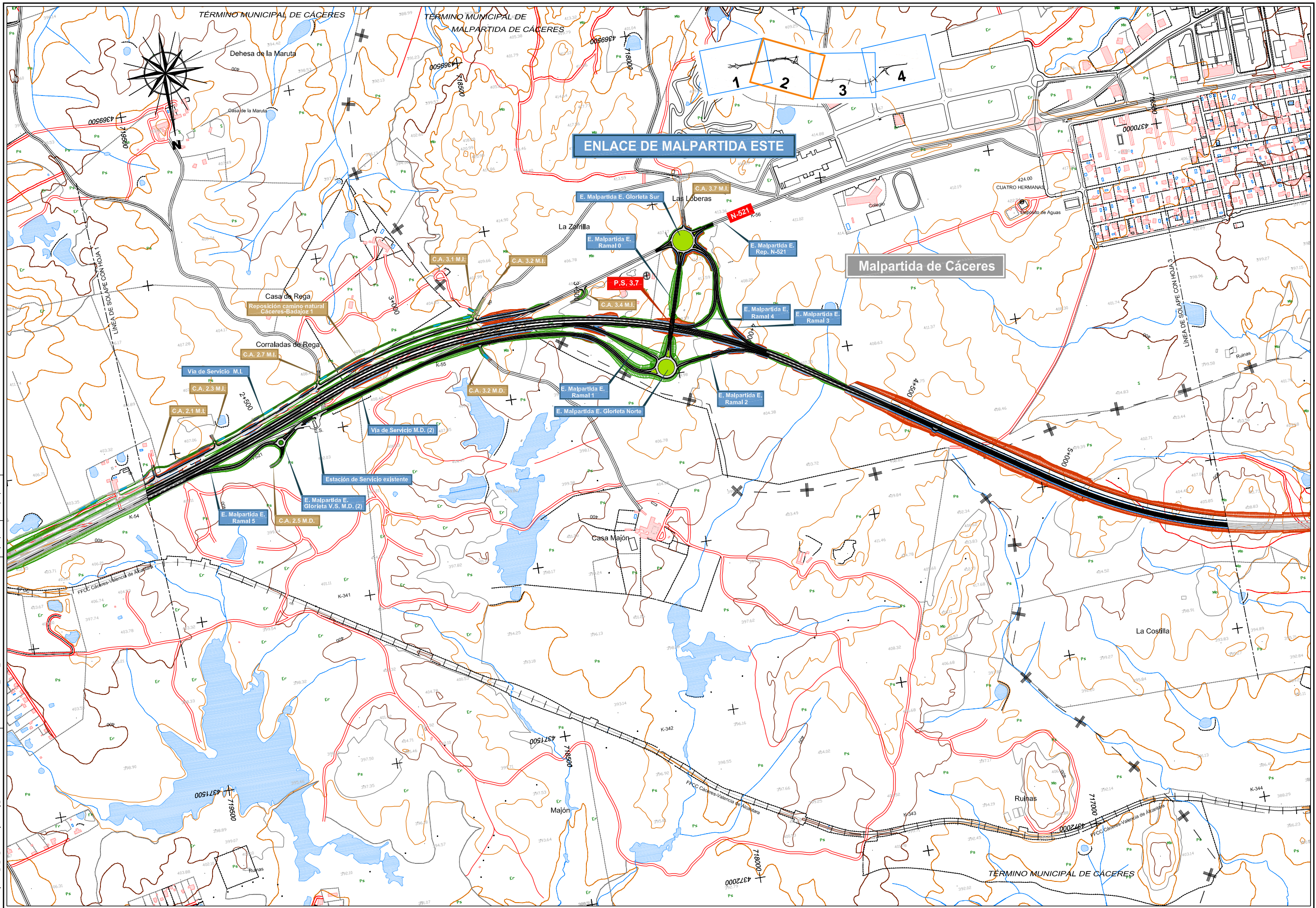

DIRECTORIO
 P:\1114004_PC_VE_MALPARTIDA\PLANOS\CONSTRUCCION
 FICHERO
 2.2.2_PLANTA DE CONJUNTO.DWG
 REVISION
 20/06/2018
 IMPRESO
 06/10/2018



SECRETARÍA DE ESTADO DE INFRAESTRUCTURAS, TRANSPORTE Y VIVIENDA
 SECRETARÍA GENERAL DE INFRAESTRUCTURAS
 DIRECCIÓN GENERAL DE CARRETERAS
 DEMARCACIÓN DE CARRETERAS DEL ESTADO EN EXTREMADURA



CONSULTOR / ES:
 LOS I.C.C.P. AUTORES DEL PROYECTO:
 JOSÉ CARLOS RUBIO NATILLA
 JAVIER ENRIQUÉZ RODRÍGUEZ

EL I.C.C.P. DIRECTOR DEL PROYECTO:
 FERNANDO PEDRAZO MAJARRÉZ

EXAMINADO EL INGENIERO JEFE DE LA DEMARCACIÓN:
 JOSÉ MANUEL BLANCO SEGARRA

ESCALA:
 E 1:5000
 EN ORIGINAL LINE A-1
 0 150 300 450m
 GRAFICA

TÍTULO DEL PROYECTO:
 PROYECTO DE TRAZADO Y CONSTRUCCIÓN VARIANTE DE MALPARTIDA DE CÁCERES PROVINCIA DE CÁCERES "PRIMERA FASE CONSTRUCTIVA"

CLAVE:
 T2/12-CC-3520

N.º PLANO:
 2.2.2

DESIGNACIÓN:
 PLANTA DE CONJUNTO

FECHA:
 JUNIO 2018
 HOJA 2 DE 4

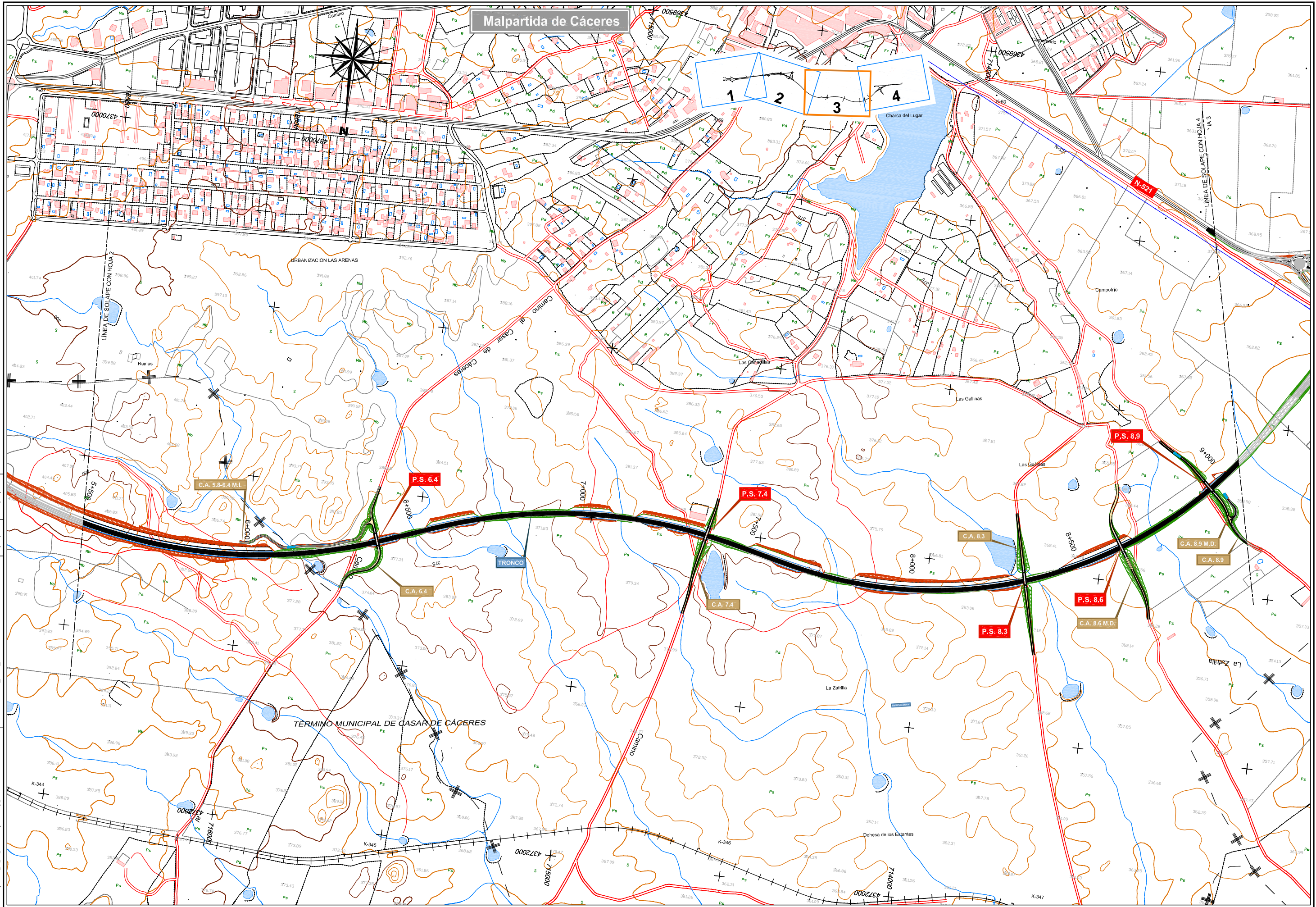

DIRECTORIO
 P:\1114004_PC_VE_MALPARTIDA\PLANOS\2_CONSTRUCCION
 FICHERO
 2.2.2_PLANTA DE CONJUNTO.DWG
 REVISION
 20/06/2018
 IMPRESO
 06/10/2018



MINISTERIO
 DE FOMENTO

SECRETARÍA DE ESTADO DE INFRAESTRUCTURAS, TRANSPORTE Y VIVIENDA
 SECRETARÍA GENERAL DE INFRAESTRUCTURAS
 DIRECCIÓN GENERAL DE CARRETERAS
 DEMARCACIÓN DE CARRETERAS DEL ESTADO EN EXTREMADURA

CONSULTOR / ES:

LOS I.C.C.P. AUTORES
 DEL PROYECTO:

EL I.C.C.P. DIRECTOR
 DEL PROYECTO:

EXAMINADO EL INGENIERO
 JEFE DE LA DEMARCACIÓN:

ESCALA:
 E 1:5000
 0 150 300 450m
 EN ORIGINAL LINE A-1
 GRÁFICA

TÍTULO DEL PROYECTO:
 PROYECTO DE TRAZADO Y CONSTRUCCIÓN
 VARIANTE DE MALPARTIDA DE CÁCERES
 PROVINCIA DE CÁCERES
 "PRIMERA FASE CONSTRUCTIVA"

CLAVE:
 T2/12-CC-3520

N.º PLANO:
 2.2.2

DESIGNACIÓN:
 PLANTA DE CONJUNTO

FECHA:
 JUNIO 2018
 HOJA 3 DE 4

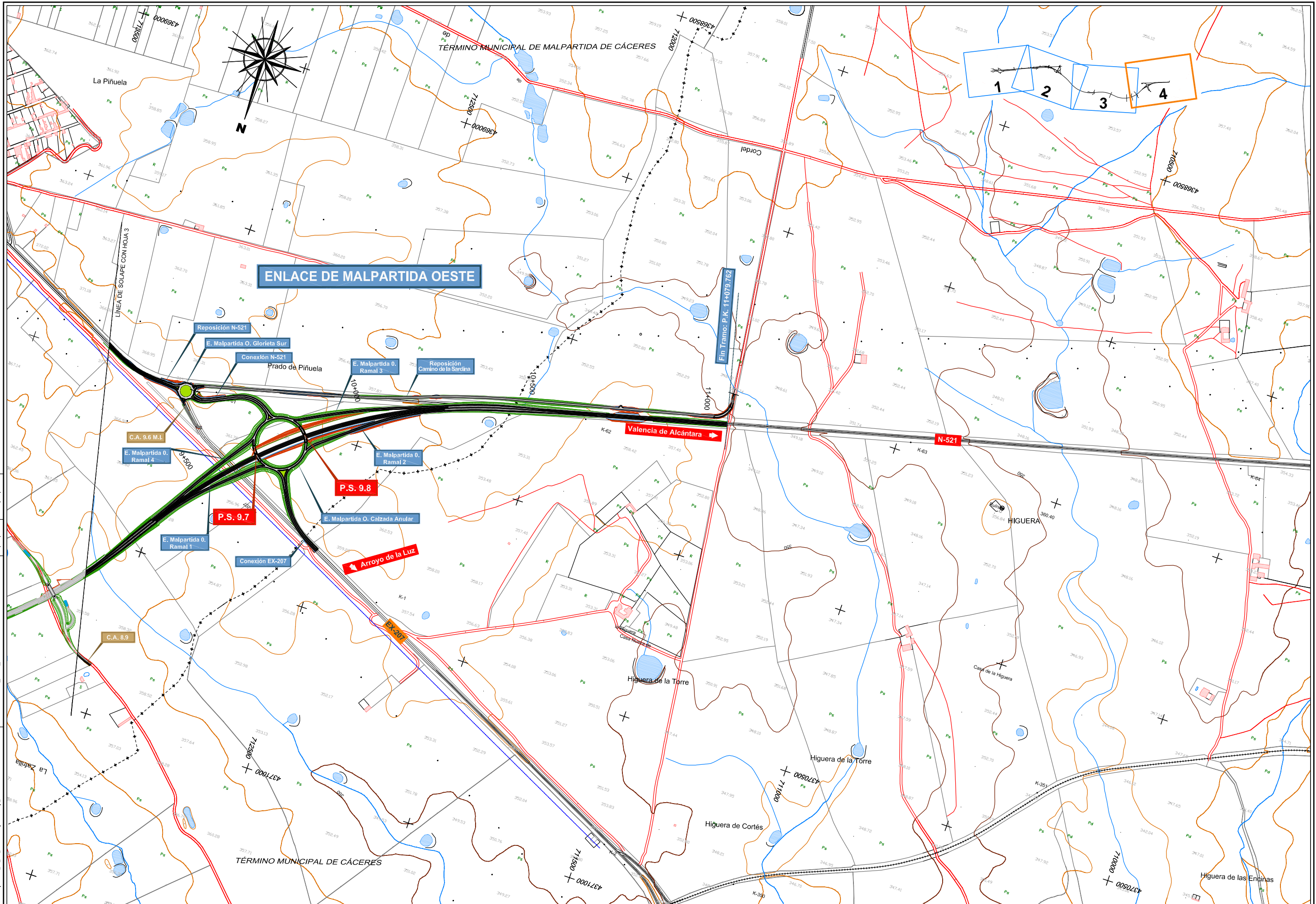

DIRECTORIO
 P:\111400406_MALPARTIDA\PLANOS\CONSTRUCCION
 FICHERO
 2.2.2. PLANTA DE CONJUNTO.DWG
 REVISION
 20/06/2018
 IMPRESO
 06/10/2018



MINISTERIO
 DE FOMENTO

SECRETARÍA DE ESTADO DE INFRAESTRUCTURAS, TRANSPORTE Y VIVIENDA
 SECRETARÍA GENERAL DE INFRAESTRUCTURAS
 DIRECCIÓN GENERAL DE CARRETERAS
 DEMARCACIÓN DE CARRETERAS DEL ESTADO EN EXTREMADURA

CONSULTOR / ES:

 acciona
 Ingeniería

LOS I.C.C.P. AUTORES
 DEL PROYECTO:

 JOSÉ CARLOS RUBIO MATILLA JAVIER ENRIQUEZ RODRÍGUEZ

EL I.C.C.P. DIRECTOR
 DEL PROYECTO:

 FERNANDO PEDRAZA MAJARREZ

EXAMINADO EL INGENIERO
 JEFE DE LA DEMARCACIÓN:

 JOSÉ MANUEL BLANCO SEGARRA

ESCALA:
 E 1:5000
 0 150 300 450m
 EN ORIGINAL LINE A-1 GRÁFICA

TÍTULO DEL PROYECTO:
 PROYECTO DE TRAZADO Y CONSTRUCCIÓN
 VARIANTE DE MALPARTIDA DE CÁCERES
 PROVINCIA DE CÁCERES
 "PRIMERA FASE CONSTRUCTIVA"

CLAVE:
 T2/12-CC-3520

N.º PLANO:
 2.2.2

DESIGNACIÓN:
 PLANTA DE CONJUNTO

FECHA:
 JUNIO 2018
 HOJA 4 DE 4

LEYENDA

CONDICIONANTES DE 1º ORDEN
(ZONAS EXCLUIDAS)

YACIMIENTO ARQUEOLÓGICOS



- YAC70885. ASENTAMIENTO ROMANO
- YAC79575. ZAFRILLA, HALLAZGOS AISLADOS, VILLA ROMANA
- YAC79559. LAS CUATRO HERMANAS. ROMANO INTERMEDIO
- YAC112694. LACOSTILLA. POSIBLE ESTRUCTURA FUNERARIA
- YAC79501. CANCHAL DE LOS LADRONES. ROMANO INTERMEDIO
- YAC79556. PUENTE DE LAS MOZAS. ROMANO INTERMEDIO+
- YAC79513. DEHESA DE LOS ESTANTES. ROMANO
- YAC79538. LOS ESTANTES I. ROMANO NECROPOLIS
- YAC79535. LOS ESTANTES II. ROMANO
- YAC82692. ZAFRILLA II. ROMANO, MURO
- YAC79698. LOS ESTANTES III. ROMANO, VILLA
- YAC67021. DOLMEN DE LA ESTACIÓN, SEPULCRO MEGALÍTICO
- YAC70542. HIGUERA DE SAN MIGUEL. SEPULCRO CALCOLÍTICO
- YAC70829. TORRE DE LA HIGUERA. ROMANO MEDIEVAL

ELEMENTOS DE VALOR PATRIMONIAL

ESPACIOS PROTEGIDOS



- ZEPA ES0000410. COMPLEJO DE LOS ARENALES
- LIC ES4320064. EMBALSE DEL LANCHO

HABITATS DE INTERÉS COMUNITARIO
ANEXO I DE DIRECTIVA 92/43/CEE



- 4090 BREZALES OROMEDITERRÁNEOS ENDÉMICOS CON ALIAGA
- 6220* ZONAS SUBESTÉPICAS DE GRAMINEAS ANUALES.(*)

HUMEDALES DE IMPORTANCIA REGIONAL



- HUMEDAL DE IMPORTANCIA REGIONAL COMPLEJO LAGUNAR DE LOS ARENALES
- HUMEDAL DE IMPORTANCIA REGIONAL COMPLEJO LAGUNAR DE MAJÓN
- HUMEDAL DE IMPORTANCIA REGIONAL COMPLEJO LAGUNAR DE LA MARUTA
- HUMEDAL DE IMPORTANCIA REGIONAL CHARCA DEL LUGAR

ESPECIES VEGETALES AMENAZADAS



COMUNIDAD DE ORQUÍDEAS DE INTERÉS ESPECIAL. (CATÁLOGO REGIONAL DE ESPECIES AMENAZADAS DE EXTREMADURA, RD37/2001)

INSTALACIONES Y PROYECTOS EN CURSO



PLANTA FOTOVOLTAICA



PROYECTO FUTURO AERÓDROMO

ÁREAS CATALOGADAS POR EL PLANEAMIENTO COMO:



ÁREAS DE AFECCIÓN ARQUEOLÓGICA SEGÚN PGOU DE CÁCERES



SUELO URBANO



SUELO INDUSTRIAL

ZONAS INCLUIDAS EN EL E. INFORMATIVO CON PRESENCIA FAUNÍSTICA DE INTERÉS (ESPECIES PROTEGIDAS)



SE CONSIDERAN CONDICIONANTES DE PRIMER ORDEN LOS CORREDORES ENTRE EL COMPLEJO LAGUNAR DE LOS ARENALES Y CASAS DEL MAJÓN Y EL COMPLEJO LAGUNAR LA MARUTA Y LAS ÁREAS RUPÍCOLA-ARBUSTIVAS (NO REPRESENTADOS)

CONDICIONANTES DE 2º ORDEN
(ZONAS RESTRINGIDAS)

ÁREAS CATALOGADAS POR EL PLANEAMIENTO



SUELO NO URBANIZABLE DE INTERÉS ECOLÓGICO



SUELO URBANIZABLE NO PROGRAMADO



SUELO NO URBANIZABLE RÚSTICO ESPECIAL

VÍAS PECUARIAS Y CAMINOS



• VÍA PECUARIA. CORDEL DE MALPARTIDA A ALISEDA DE AZAGALA



• VÍA PECUARIA. COLADA DEL CAMINO DE LA LUZ



• CAMINO NATURAL DE CÁCERES - BADAJOZ

BANDA EXPROPIACIÓN VVPP PARCELARIO 2018



CURSOS, CHARCAS Y BARRANCOS ATRAVESADOS POR LA ACTUACIÓN PROYECTADA



ZONAS ADMISIBLES

RESTANTES ÁREAS NO CATALOGADAS COMO EXCLUIDAS O RESTRINGIDAS

DIRECTORIO P:\11114004_PC_VIE_MALPARTIDA\PLANSYS_CONSTRUCCION -2.2.3.-PLANTA_CONDICIONANTES.DWG FICHERO 09/10/2018 IMPRESO 09/10/2018 REVISION

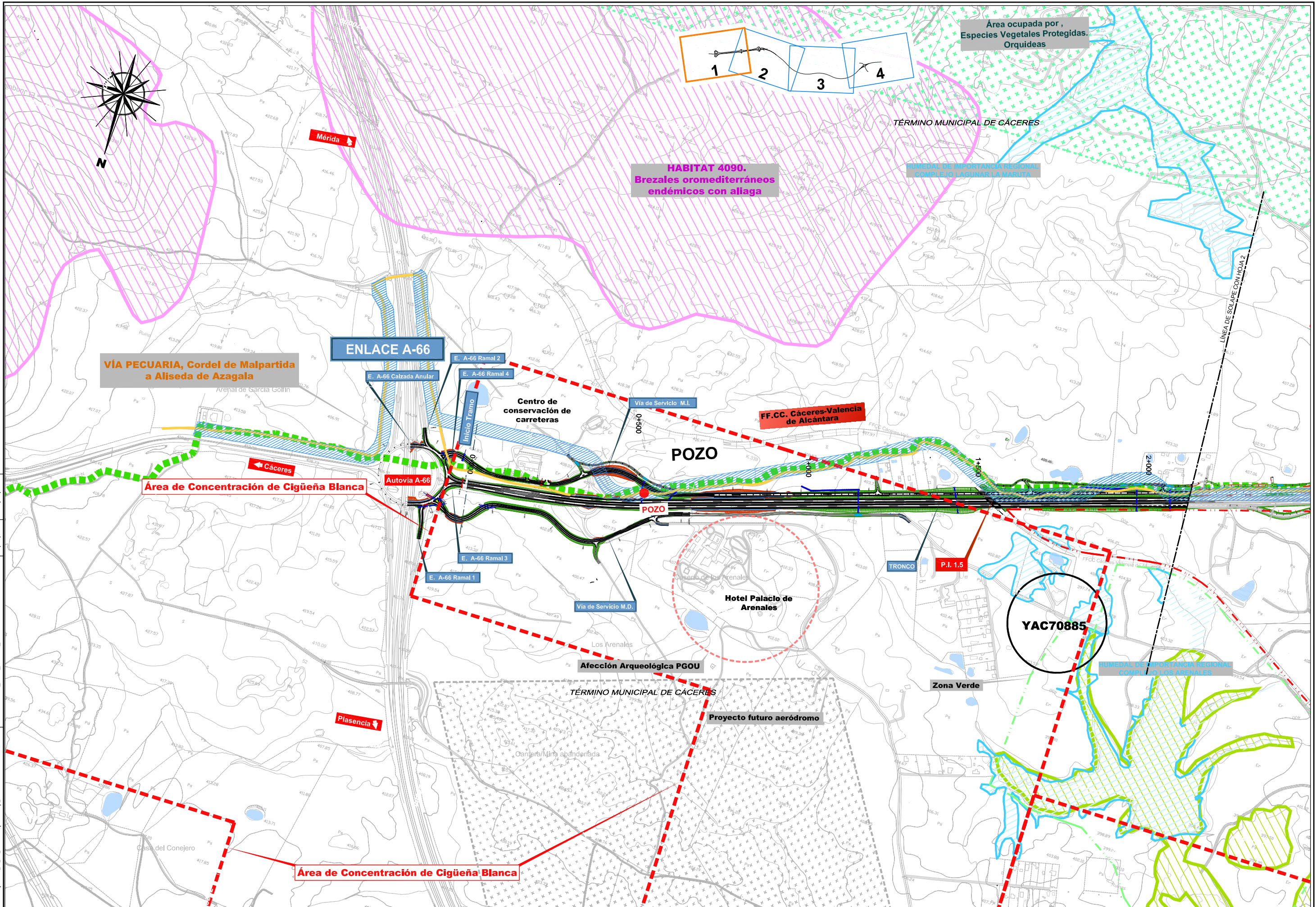

DIRECTORIO
 P:\111404\PC_VE_MALPARTIDA\PLANOS\CONSTRUCION
 FICHERO
 _2.2.3_PLANTA_CONDICIONANTES.DWG
 REVISION
 09/10/2018
 IMPRESO
 09/10/2018



GOBIERNO DE ESPAÑA
MINISTERIO DE FOMENTO

SECRETARÍA DE ESTADO DE INFRAESTRUCTURAS, TRANSPORTE Y VIVIENDA
 SECRETARÍA GENERAL DE INFRAESTRUCTURAS
 DIRECCIÓN GENERAL DE CARRETERAS
 DEMARCACIÓN DE CARRETERAS DEL ESTADO EN EXTREMADURA



CONSULTOR / ES:
acciona
 Ingeniería

LOS I.C.C.P. AUTORES DEL PROYECTO:
 JOSÉ CARLOS RUBIO NATILLA
 JAVIER ENRIQUÉZ RODRÍGUEZ

EL I.C.C.P. DIRECTOR DEL PROYECTO:
 FERNANDO PEDRAZO MAJARRÉZ

EXAMINADO EL INGENIERO JEFE DE LA DEMARCACIÓN:
 JOSÉ MANUEL BLANCO SEGARRA

ESCALA:
 E 1:5000
 EN ORIGINAL LINE A-1
 0 50 100 150m
 GRÁFICA

TÍTULO DEL PROYECTO:
 PROYECTO DE TRAZADO Y CONSTRUCCIÓN VARIANTE DE MALPARTIDA DE CÁCERES
 PROVINCIA DE CÁCERES
 "PRIMERA FASE CONSTRUCTIVA"

CLAVE:
 T2/12-CC-3520

N.º PLANO:
 2.2.3

DESIGNACIÓN:
 PLANTA DE CONDICIONANTES AMBIENTALES

FECHA:
 JUNIO 2018
 HOJA 2 DE 5

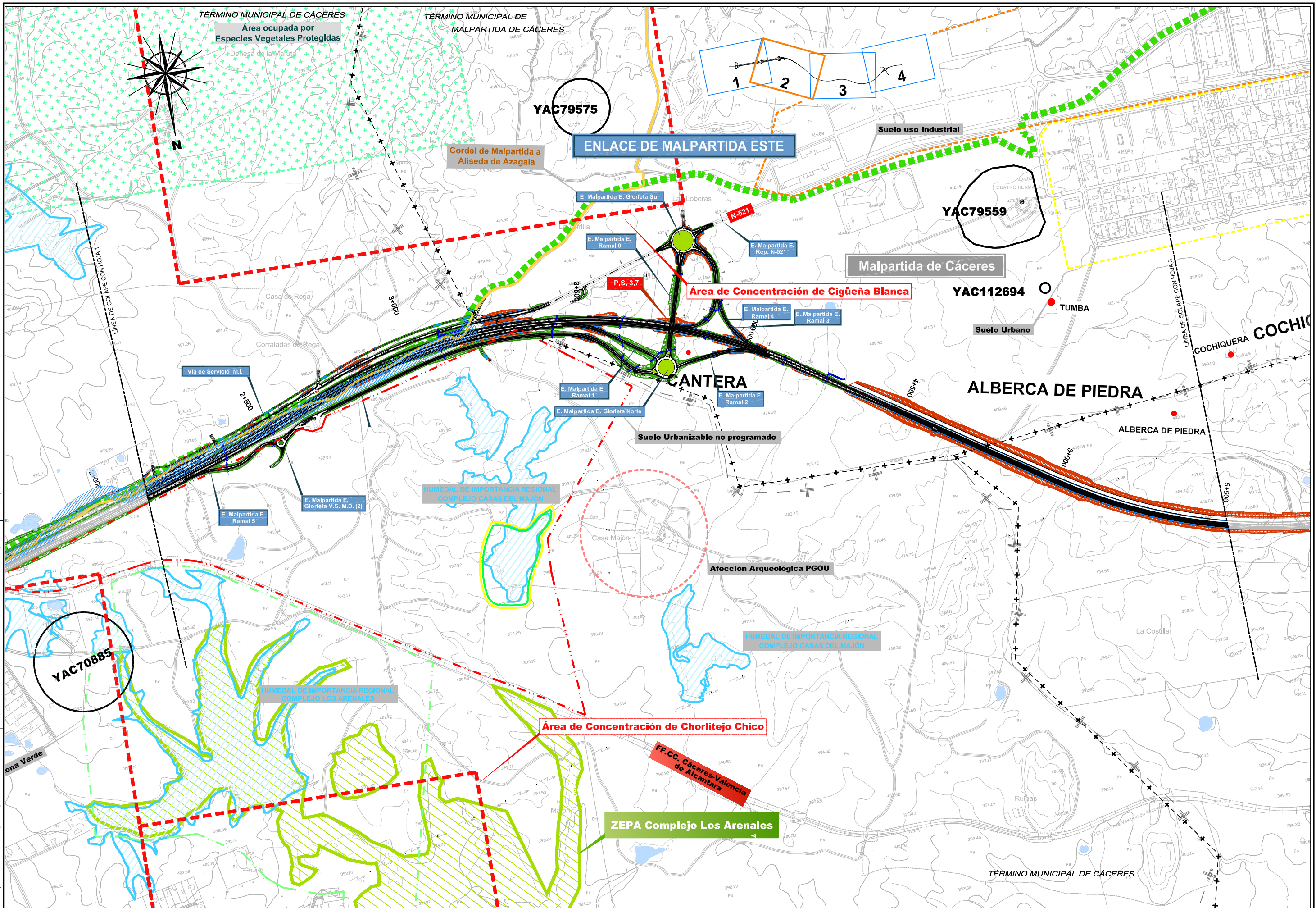

DIRECTORIO
 P:\11114004_PC_VE_MALPARTIDA\PLANOS\2_CONDICIONANTES.DWG
 FICHERO
 2.2.3_PLANTA_CONDICIONANTES.DWG
 REVISION
 09/10/2018
 IMPRESO
 09/10/2018



GOBIERNO DE ESPAÑA
MINISTERIO DE FOMENTO

SECRETARÍA DE ESTADO DE INFRAESTRUCTURAS, TRANSPORTE Y VIVIENDA
 SECRETARÍA GENERAL DE INFRAESTRUCTURAS
 DIRECCIÓN GENERAL DE CARRETERAS
 DEMARCACIÓN DE CARRETERAS DEL ESTADO EN EXTREMADURA

CONSULTOR / ES:
acciona
 Ingeniería

LOS I.C.C.P. AUTORES DEL PROYECTO:
 JOSÉ CARLOS RUBIO MATILLA
 JAVIER ENRIQUÉZ RODRÍGUEZ

EL I.C.C.P. DIRECTOR DEL PROYECTO:
 FERNANDO PEDRAZO MAJARRÉZ

EXAMINADO EL INGENIERO JEFE DE LA DEMARCACIÓN:
 JOSÉ MANUEL BLANCO SEGARRA

ESCALA:
 E 1:5000
 EN ORIGINAL LINE A-1
 0 50 100 150m
 GRÁFICA

TÍTULO DEL PROYECTO:
 PROYECTO DE TRAZADO Y CONSTRUCCIÓN VARIANTE DE MALPARTIDA DE CÁCERES PROVINCIA DE CÁCERES "PRIMERA FASE CONSTRUCTIVA"

CLAVE:
 T2/12-CC-3520

Nº. PLANO:
 2.2.3

DESIGNACIÓN:
 PLANTA DE CONDICIONANTES AMBIENTALES

FECHA:
 JUNIO 2018
 HOJA 3 DE 5

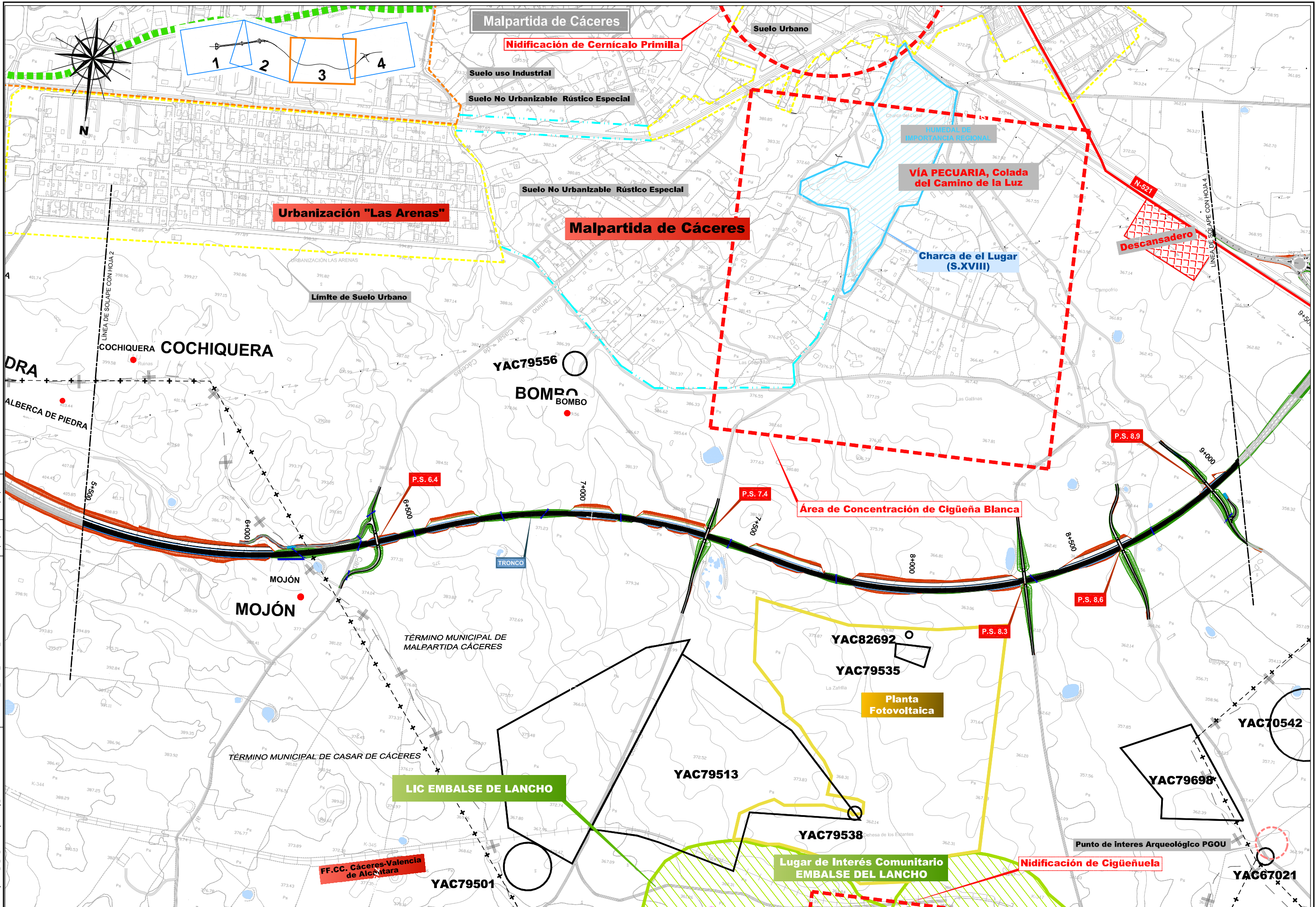

DIRECTORIO
 P:\1114004_PC_VE_MALPARTIDA\PLANSYS\CONSTRUCCION
 FICHERO
 2.2.3_PLANTA_CONDICIONANTES.DWG
 REVISION
 09/10/2018
 IMPRESO
 09/10/2018



MINISTERIO DE FOMENTO
 SECRETARÍA DE ESTADO DE INFRAESTRUCTURAS, TRANSPORTE Y VIVIENDA
 SECRETARÍA GENERAL DE INFRAESTRUCTURAS
 DIRECCIÓN GENERAL DE CARRETERAS
 DEMARCACIÓN DE CARRETERAS DEL ESTADO EN EXTREMADURA

CONSULTOR/ES:
acciona
 Ingeniería

LOS I.C.C.P. AUTORES DEL PROYECTO:
 JOSÉ CARLOS RUBIO NATILLA
 JAVIER ENRIQUÉZ RODRÍGUEZ

EL I.C.C.P. DIRECTOR DEL PROYECTO:
 FERNANDO PEDRAZO MAJARRÉZ

EXAMINADO EL INGENIERO JEFE DE LA DEMARCACIÓN:
 JOSÉ MANUEL BLANCO SEGARRA

ESCALA:
 E 1:5000
 EN ORIGINAL LINE A-1
 0 50 100 150m
 GRÁFICA

TÍTULO DEL PROYECTO:
 PROYECTO DE TRAZADO Y CONSTRUCCIÓN VARIANTE DE MALPARTIDA DE CÁCERES PROVINCIA DE CÁCERES "PRIMERA FASE CONSTRUCTIVA"

CLAVE:
 T2/12-CC-3520
 N.º PLANO:
 2.2.3

DESIGNACIÓN:
 PLANTA DE CONDICIONANTES AMBIENTALES

FECHA:
 JUNIO 2018
 HOJA 4 DE 5

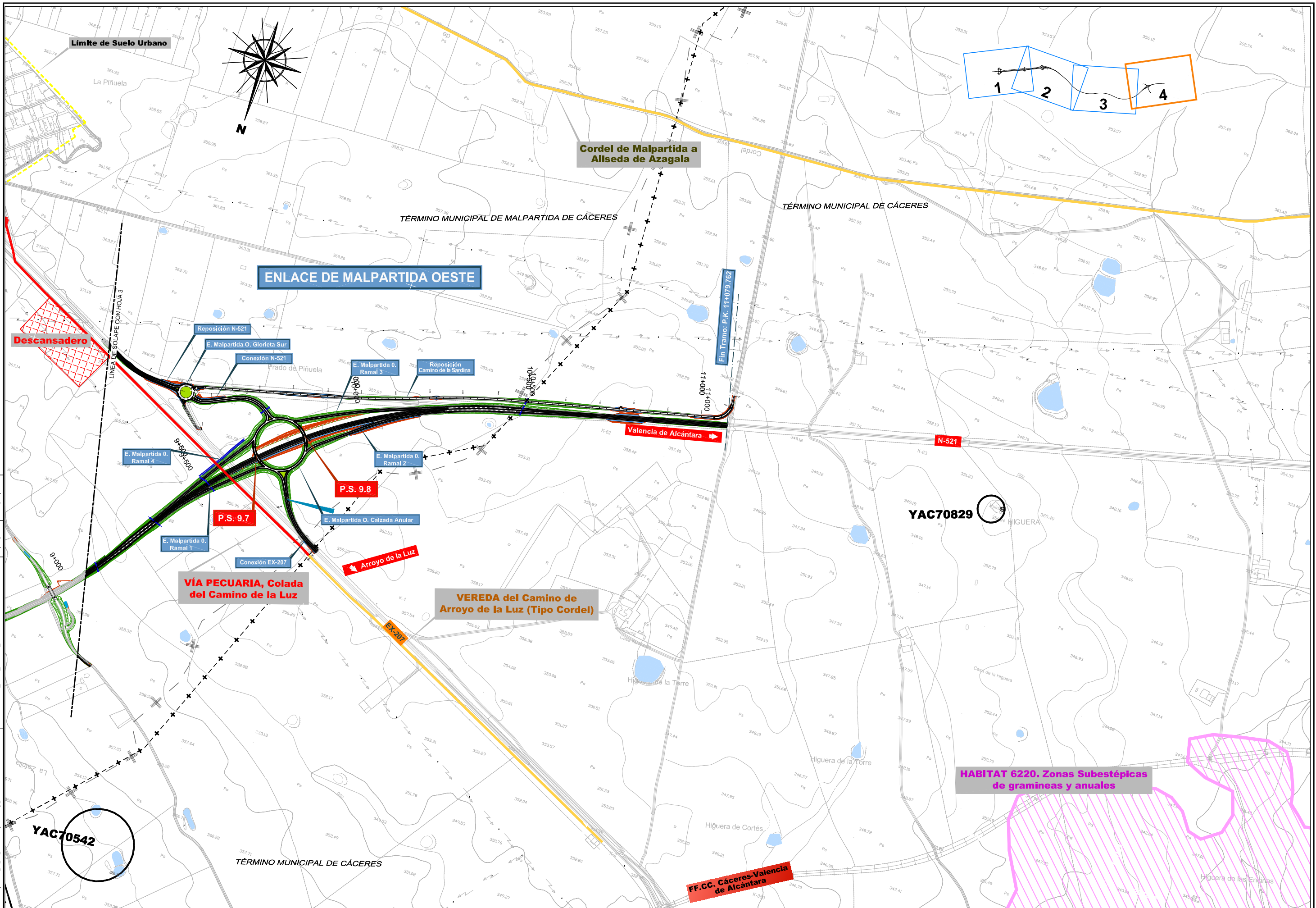

DIRECTORIO
 P:\1114004_KC_VE_MALPARTIDA\PLANSYS\CONSTRUCCION
 FICHERO
 _2.2.3_PLANTA_CONDICIONANTES.DWG
 REVISION
 09/10/2018
 IMPRESO
 09/10/2018



MINISTERIO
 DE FOMENTO

SECRETARÍA DE ESTADO DE INFRAESTRUCTURAS, TRANSPORTE Y VIVIENDA
 SECRETARÍA GENERAL DE INFRAESTRUCTURAS
 DIRECCIÓN GENERAL DE CARRETERAS
 DEMARCACIÓN DE CARRETERAS DEL ESTADO EN EXTREMADURA



CONSULTOR / ES:
 LOS I.C.C.P. AUTORES DEL PROYECTO:
 JOSÉ CARLOS RUBIO NATILLA
 JAVIER ENRIQUÉZ RODRÍGUEZ

EL I.C.C.P. DIRECTOR DEL PROYECTO:
 FERNANDO PEDRAZO MAJARRÉZ

EXAMINADO EL INGENIERO JEFE DE LA DEMARCACIÓN:
 JOSÉ MANUEL BLANCO SEGARRA

ESCALA:
 E 1:5000
 EN ORIGINAL LINE A-1
 GRÁFICA

TÍTULO DEL PROYECTO:
 PROYECTO DE TRAZADO Y CONSTRUCCIÓN VARIANTE DE MALPARTIDA DE CÁCERES PROVINCIA DE CÁCERES "PRIMERA FASE CONSTRUCTIVA"

CLAVE:
 T2/12-CC-3520

Nº. PLANO:
 2.2.3

DESIGNACIÓN:
 PLANTA DE CONDICIONANTES AMBIENTALES

FECHA:
 JUNIO 2018
 HOJA 5 DE 5